

2024

Beleidsplan

Stichting vrienden van Het Schaffelaar Park

Datum	12 december 2024
Naam:	Stichting vrienden van Het Schaffelaar Park
Adres:	Glindhorst 13 3794 NJ De Glind
Mailadres:	stichting@hetschaffelaarpark.nl
Website:	www.hetschaffelaareref.nl/de-stichting
KvK nummer:	70065667
RSIN nummer:	858126035
Bankrekeningnummer:	NL71 RABO 0325 1056 26



Het Schaffelaar Park

Inhoudsopgave

Voorwoord	3
1. Inleiding.....	4
1.1 Missie en doelstellingen.....	4
1.2 Organisatie	5
1.3 Werkzaamheden.....	6
1.4 Communicatie	7
1.5 Website	7
2. Financiën.....	8
2.1 Werving gelden	8
2.2. Beheer gelden	9
3. Overige gegevens.....	10



Het Schaffelaar Park

Voorwoord

Voor u ligt het beleidsplan van Stichting vrienden van Het Schaffelaar Park.

Deze stichting is opgericht in 2017 in Barneveld om het maatschappelijk belang te versterken van Landgoed Schaffelaar met haar onderdelen Het Schaffelaar Erf. Het gebied betreft cultureel erfgoed met daarop rijksmonumentale gebouwen.

Stichting vrienden van Het Schaffelaar Park stelt zich ten doel het beheren, ondersteunen, faciliteren en onderhouden van Het Schaffelaar Erf te Barneveld met de bijbehorende gebouwen en haar omgeving. Met als doel deze op verantwoorde wijze in stand te houden als monument en een actieve en aantrekkelijke functie te laten vervullen als cultureel erfgoed.

Na het opstellen van de oprichtingsakte is de stichting ingeschreven bij de Kamer van Koophandel, aangemeld bij de belastingdienst en heeft het volgende RSIN nummer 858126035 toegekend gekregen. Daarnaast is een bankrekening geopend met rekeningnummer NL71 RABO 0325 1056 26.

Als stichting hebben wij de status verkrijgen van Algemeen Nut Beogende Instelling (ANBI). De ANBI-status is in het belang van onze toekomstige donateurs zodat zij hun giften kunnen aftrekken van de belasting. Daarnaast wordt de stichting op deze wijze ook gevrijwaard van het betalen van belasting over giften en schenkingen. Eén van de voorwaarden van een ANBI-status is een actueel beleidsplan. Met dit beleidsplan willen we verduidelijken op welke manier en door welke activiteiten de doelstelling van de stichting wordt behaald.

Het beleidsplan, jaarverslag en beloningsbeleid zullen via onze website www.hetschaffelaarerf.nl/de-stichting openbaar gemaakt worden.

Het voorliggende beleidsplan geeft onder andere inzicht in de doelen, het werk dat de stichting doet, werving van gelden, het beheer en besteding van vermogen.



Het Schaffelaar Park

1. Inleiding

Voor u ligt het beleidsplan van Stichting vrienden van Het Schaffelaar Park voor de komende jaren.

1.1 Missie en doelstellingen

De stichting stelt zich een samenleving voor waar in harmonie en verbinding met elkaar wordt samengeleefd. Landgoed Schaffelaar, "de groene longen" van Barneveld en tevens cultureel erfgoed, vormt de verbindende plek hiervoor in Barneveld en omstreken. Dit is een plek waar iedereen welkom is en zichzelf kan zijn.

De stichting heeft als missie het maatschappelijk belang van Het Schaffelaar Erf te versterken en het verbinden door middel van een aantal activiteiten voor en door de Barneveldse gemeenschap. Om deze missie fysiek en symbolisch een plek te geven, is er een verbindingspad gerealiseerd langs alle onderdelen in het gebied.

De stichting streeft de volgende doelen na:

- Het promoten van Landgoed Schaffelaar met als onderdeel Het Schaffelaar Erf;
- Het geven van educatie op het gebied van onder meer natuur, milieu, duurzaamheid en de historie van het landgoed;
- Het organiseren van culturele evenementen en activiteiten om het geheel in stand te houden en ter ondersteuning van de naamsbekendheid van Landgoed Schaffelaar;
- Het samenwerken met andere organisaties;
- Het geven van informatie;
- Het (doen) realiseren van projecten, zoals een natuurspeelplaats, uitkijktoren en een boomgaard.



Het Schaffelaar Park

1.2 Organisatie

Het bestuur van de stichting bestaat uit een voorzitter, penningmeester, secretaris en bestuurslid. Onze bestuurders ontvangen geen beloning en worden benoemd voor een minimale periode van drie jaar.

Bestuurssamenstelling

- De heer Hans Soeterboek - Voorzitter
- De heer Meeuwis Bouw - Penningmeester
- De heer Kees van der Werf – Secretaris
- Mevrouw Ellen Alders - Bestuurslid

Het bestuur wordt ondersteund door commissies en/of organisaties bij het realiseren van haar doelstellingen. Commissies bestaan uit vrijwilligers met expertise op een bepaald onderdeel binnen Landgoed Schaffelaar. Te denken valt aan een commissie voor dieren, markten, kunst, historie en evenementen. Deze vrijwilligers zijn onmisbaar en vormen de spil in het bereiken van onze doelstelling.

De commissies worden benoemd door het bestuur en dienen een jaarplan in. Na goedkeuring van het jaarplan kan de commissie overgaan tot uitvoering van het jaarplan. Verliezen of winsten uit de activiteiten van de commissies worden gebruikt voor de verdere uitvoering van het jaarplan en/of uitvoering van doelstellingen van de stichting.

Daarnaast heeft de stichting ambassadeurs die een comité van aanbeveling vormen. Deze ambassadeurs ondersteunen de Stichting bij de naamsbekendheid en promotie van Landgoed Schaffelaar met als onderdeel Het Schaffelaar Erf.

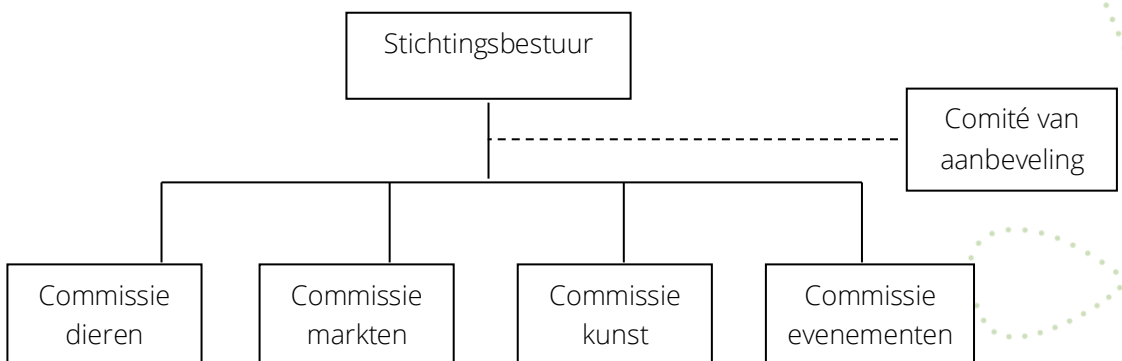



Het Schaffelaar Park

1.3 Werkzaamheden

De werkzaamheden van het stichtingsbestuur bestaan uit:

- Verkrijgen van naamsbekendheid;
- Werven van gelden;
- Werven van vrijwilligers voor de commissies;
- Beoordelen van jaarplannen en toekennen van gelden;
- Werven van bezoekers;
- Samenwerken met organisaties die zich inzetten voor kinderen, jongeren, ouderen en mensen met een beperking;
- Verbinding zoeken met organisaties en ondernemers in Barneveld en omstreken.

De werkzaamheden van het comité van aanbeveling bestaan uit:

- Verkrijgen van naamsbekendheid;
- Indirect werven van gelden.

De werkzaamheden van de commissies zijn afhankelijk van de activiteiten die omschreven zijn in het jaarplan en goedgekeurd worden. De activiteiten verschillen per commissie. Activiteiten die naar verwachting opgepakt worden door de commissies zijn:

- Het organiseren van markten;
- Het onderhouden en in stand houden van het dierenverblijf en weide;
- Het organiseren van kunst activiteiten en evenementen;
- Het organiseren van historische activiteiten;
- Het organiseren van activiteiten en evenementen aan en langs het verbindingspad dat door het gebied loopt.



Het Schaffelaar Park

1.4 Communicatie

Op verschillende manieren wil de stichting haar brede doelgroep informeren. Voorbeelden van communicatie uitingen zijn:

- Website;
- Sociale media;
- Krantenartikelen;
- Specifieke communicatie afgestemd op de activiteiten en evenementen.

1.5 Website

Via de algemene website van Stichting vrienden van Het Schaffelaar Park (www.hetschaffelaarerf.nl/de-stichting) wordt informatie gepubliceerd over de stichting (naam, fiscaal nummer, adres, doelstelling, hoofdlijnen beleidsplan functie en namen bestuurders, beloningsbeleid, actueel activiteitenverslag en een financiële verantwoording).

Naast deze specifieke informatie over de stichting staat hier ook alle informatie die een bezoeker nodig heeft om Landgoed Schaffelaar te bezoeken en haar activiteiten te beleven.



Het Schaffelaar Park

2. Financiën

Om de doelen van de stichting te kunnen realiseren is geld nodig. De kosten die gemaakt worden om deze doelen te realiseren, zijn onder te verdelen in basiskosten die de stichting maakt om de stichting draaiende te houden en kosten die de commissies maken om hun activiteiten uit te voeren. De basiskosten wil de stichting tot een minimum beperken en zullen bestaan uit bankkosten en kosten voor het jaarwerk. De rest van de basiskosten die nodig zijn, worden gesponsord door de bestuursleden.

Afhankelijk van de jaarplannen die de commissies opstellen, is er geld nodig om de activiteiten uit deze jaarplannen uit te voeren.

2.1 Werving gelden

Het geld dat nodig is voor de uitvoering van de jaarplannen van de commissies, wil het stichtingsbestuur verkrijgen door: sponsoring, giften, subsidies, bijdrage uit activiteiten/evenementen en fondsenwerving.

De werving hiervan vindt op kleinschalige en directe manier plaats tijdens afspraken met relaties zowel privé als zakelijk.

De bestaande contacten, samenwerkingspartners en donateurs worden deelgenoot gemaakt van alle activiteiten op Landgoed Schaffelaar, zodat zij uit eerste hand ervaren waar zij een bijdrage aan hebben geleverd.

Daarnaast worden culturele activiteiten georganiseerd voor het verkrijgen van financiële middelen om uitvoering te geven aan de jaarplannen.

Het kan voorkomen dat een donateur een specifieke opdracht meegeeft bij zijn donatie. Een voorbeeld kan zijn het planten van een boom in de boomgaard. De bomen dragen bij aan het in stand houden van het cultureel erfgoed en daarmee het algemeen belang.



Het Schaffelaar Park

2.2. Beheer gelden

De stichting vindt het belangrijk om een gedegen en transparante administratie te voeren. De ontvangen gelden worden aangewend ten behoeve van het realiseren van de doelstellingen en de daaronder liggende activiteiten en jaarplannen van de commissies.

Aan het einde van het boekjaar sluit de penningmeester de boeken. Het boekjaar loopt van 1 januari tot en met 31 december, waar in het eerste jaar gebruik wordt gemaakt van een verlengd boekjaar. Dit eindigt op 31 december 2018.

De jaarverslagen worden opgesteld en vervolgens zal het bestuur deze controleren, beoordelen en goedkeuren. Na goedkeuring publiceert het bestuur op de website www.hetschaffelaarerf.nl/de-stichting een samenvatting van de balans en de staat van baten en lasten met een toelichting. Deze samenvatting maakt het volgende inzichtelijk: kosten van beheer en fondsenwerving, het totaal aan ontvangen donaties, ontvangsten uit nalatenschappen, en de beloningen voor het personeel. Deze financiële verantwoording wordt binnen 6 maanden na afloop van het boekjaar gepubliceerd.

Aan het einde van het boekjaar publiceert het bestuur ook een activiteitenverslag op de website. Via dit activiteitenverslag legt het bestuur verantwoording af over haar inspanningen en laat zien wat er gebeurd is met het ontvangen geld.

De bestuurders, leden van de commissies en comité van aanbeveling zetten zich vrijwillig in. Zij ontvangen dan ook geen beloning. In de oprichtingsakte is opgenomen dat bestuursleden geen bovenmatige vacatiegelden ontvangen. Wel heeft men recht heeft op de door hen in de uitoefening van hun functie gemaakte kosten. Deze kosten dienen vooraf ter goedkeuring aan het gehele bestuur te zijn voorgelegd en goedgekeurd.

Bij een eventuele opheffing van de stichting, gaat het geld dat overblijft naar een ANBI met soortgelijk doel. Het doel zal in overleg met het bestuur worden bepaald.



Het Schaffelaar Park

3. Overige gegevens

Stichting vrienden van Het Schaffelaar Park is een stichting met ANBI-status. Meer informatie over ANBI-status is te vinden op de www.belastingdienst.nl.

De stichting staat ingeschreven in het handelsregister en heeft als vestigingsadres: Glindhorst 13, 3794 NJ De Glind

KvK nummer: 70065667

Fiscaal nummer (RSIN): 858126035

Bankrekeningnummer: NL71 RABO 0325 1056 26

Voor meer informatie verwijzen we u naar de volgende websites:

Stichting vrienden van Het Schaffelaar Park

<https://hetschaffelaarerf.nl/de-stichting>

Landgoed Schaffelaar:

<https://hetschaffelaarerf.nl/>

Wilt u contact opnemen met Stichting vrienden van Het Schaffelaar Park, kan dit via:

stichting@hetschaffelaarpark.nl